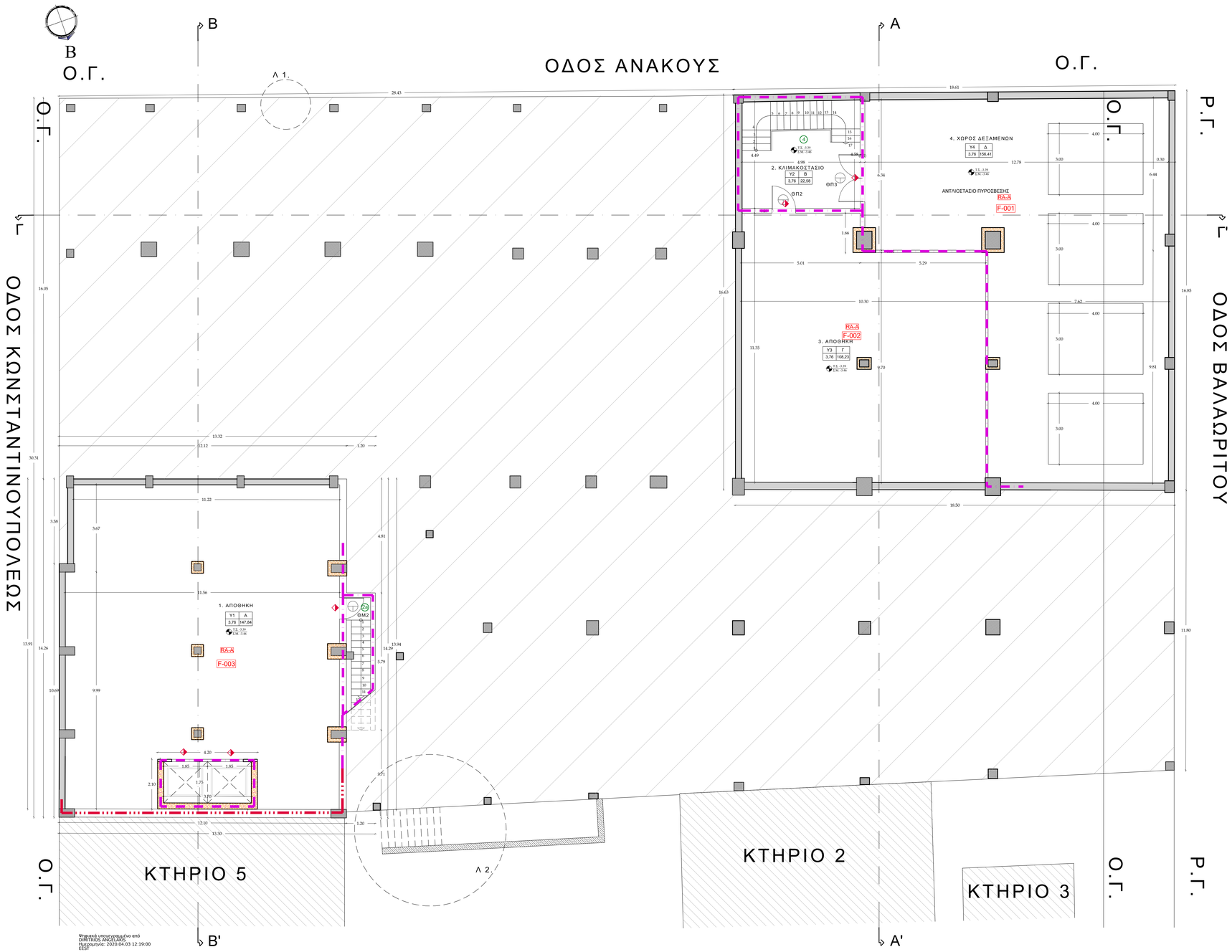

Ψηφιακά υπογεγραμμένο από
DIMITRIOS ANGELAKIS
Ημερομηνία: 2020.04.03 12:19:00
EEST

ΥΠΟΜΝΗΜΑ

ΚΤΙΡΙΟ 4. : ΥΠΑΡΧΟΝ ΒΑΣΗ ΤΩΝ ΥΠ' ΑΡΙΘΜ. 55/52, 3518/61 & 82169 ΟΚ, ΑΔΕΙΩΝ &
ΡΥΘΜΙΣΗ ΜΕ ΤΟΝ Ν.4495/17:

ΥΦΙΣΤΑΜΕΝΟ ΥΠΟΓΕΙΟ: ΔΕΝ ΠΡΟΣΜΕΤΡΑ ΣΤΟΝ Σ.Δ.: Ε=309,67m²

1) ΑΛΛΑΓΗ ΧΡΗΣΗΣ ΙΣΟΓΕΙΟΥ- Α' -Β' ΟΡΟΦΟΥ ΣΕ ΒΡΕΦΟΝΗΠΙΑΚΟ ΣΤΑΘΜΟ:
ΠΡΟΣΜΕΤΡΑ ΣΤΟΝ Σ.Δ. Ε=3.380,03m²
ΥΠΟΓΕΙΟ: ΔΕΝ ΠΡΟΣΜΕΤΡΑ ΣΤΟΝ Σ.Δ. Ε=488.99m²

1. Στάθμες Δαπέδων
ΥΠΟΓΕΙΟ Τ.Σ. -3.39 ΣΜ: -3.46 — Στάθμη μπετόν Σ.Μ / Τελική στάθμη Τ.Σ
2. Χαρακτηρισμός Κουφωμάτων
ΠΟΡΤΕΣ: άνοιγμα χτίσης / Ύψος πρεκιού
ΠΑΡΑΘΥΡΑ: άνοιγμα χτίσης / Ύψος πρεκιού / Ύψος παβαζιού
ΤΥΠΟΣ ΚΟΥΦΩΜΑΤΩΝ: εσωτερικά / εξωτερικά
3. ΧΑΡΑΚΤΗΡΙΣΜΟΣ ΥΛΙΚΩΝ
Κοινή αποπεύκαλωση / Οπλισμένο σκυρόδεμα / Οπλισμένο σκυρόδεμα / Οπλισμένο σκυρόδεμα

Επιφάνεια Δαπέδων

1. Αποθήκη: 3.67x11.22+11.56x9.99-4.20x2.10=41.18+115.48-8.82=147.84m²	
2. Κλιμακοστάσιο: (4.49+4.58)x4.98/2=22.58m²	
3. Αποθήκη: 10.30x9.70+5.01x1.66=99.91+8.32=108.25m²	
4. Χώρος δεξαμενών: (6.34+6.44)x12.78/2+9.81x7.62=81.66+74.75=156.41m²	

ΣΥΜΒΟΛΑ ΠΑΘΗΤΙΚΗΣ ΠΥΡΟΠΡΟΣΤΑΣΙΑΣ

ΕΞΩΤΕΡΙΚΟΙ ΤΟΙΧΟΙ
ΑΠΟΣΤΑΣΗ ΑΠΟ ΑΛΛΟ ΚΤΙΡΙΟ >10m — ΔΕΝ ΑΠΑΙΤ. | ΠΥΡΑΝΤΙΣΤΑΣΗ | ΕΞΩΤΕΡΙΚΗ ΕΠΕΝΔΥΣΗ Euroclass C-s2,d2* | ΜΕΓ. ΠΟΣΟΣΤΟ ΑΝΟΙΓΜΑΤΩΝ 80%
*Σε κτίρια ύψους >=23m, A2-s1,d0
ΕΞΩΤΕΡΙΚΟΙ ΤΟΙΧΟΙ ή ΧΩΡΙΣΜΑΤΑ
60 30 / 120 90 >= ΕΙ ΠΥΡΑΝΤΙΣΤΑΣΗ ΔΟΜΙΚΩΝ ΣΤΟΙΧΕΙΩΝ
ΚΟΥΦΩΜΑΤΑ ΜΟΝΙΜΑ ΚΛΕΙΣΤΑ Η ΑΥΤΟΚΛΕΙΟΜΕΝΑ 15', 30', 60', 90', 120' ΠΥΡΑΝΤΙΣΤΑΣΗ (ΕΙ ΚΑΤΑ ΕΝ 13501-02*)
/VP/AC ΠΟΡΤΑ ΜΕ ΜΠΑΡΑ ΠΑΝΙΚΟΥ / VISION PANEL / ACCESS CONTROL
* Εκτός αν αναγράφεται διαφορετικά, EW ή E. Τα αυτοκλείόμενα και καπνοστεγή -Sm ή S200.
F-001 ΜΕΙΖΟΝ ΠΥΡΟΔΙΑΜΕΡΙΣΜΑ
RA-A ΜΕΜΟΝ. ΕΠΙΚΙΝΔΥΝΟΣ ΧΩΡΟΣ ΤΥΠΟΥ Α (π.χ. Ε.Π.Φ <2000MJ/m2)
RA-B ΕΠΙΚ. ΧΩΡΟΣ ΤΥΠΟΥ Β -ΥΨΗΛΟΥ ΚΙΝΔΥΝΟΥ (π.χ. Ε.Π.Φ >2000MJ/m2)
2 E ΚΑΤΑΚΟΡΥΦΗ ΟΔΕΥΣΗ / ΤΕΛΙΚΗ ΕΞΟΔΟΣ
ΠΥΡΟΠΡΟΣΤΑΤΕΥΜΕΝΕΣ ΟΔΕΥΣΕΙΣ ΔΙΑΦΥΓΗΣ
A ΑΕ= Ε ΟΔΕΥΣΗ ΔΙΑΦΥΓΗΣ (ΠΡΑΓΜΑΤΙΚΗ Η ΑΜΕΣΗ ΑΠΟΣΤΑΣΗ)
ΑΔ= ΑΔΙΕΞΟΔΟ
ΦΩΤΙΣΤΙΚΟ ΣΩΜΑ ΑΣΦΑΛΕΙΑΣ ΜΕ ΕΝΔΕΙΞΗ ΕΧΙΤ / ΚΑΤΕΥΘΥΝΣΗΣ ΔΙΑΦΥΓΗΣ ΚΑΤΑ ISO 7010

ΣΗΜΕΙΩΣΕΙΣ:
Δ.Π. ΚΡΙΣΙΜΩΝ ΦΕΡΟΝΤΩΝ ΣΤΟΙΧΕΙΩΝ ΚΑΙ ΧΩΡΙΣΜΑΤΩΝ : R/REI 120

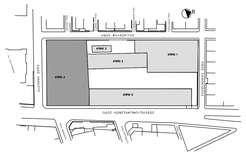

Φορέας: ΕΛΛΗΝΙΚΗ ΔΗΜΟΚΡΑΤΙΑ
ΠΕΡΙΦΕΡΕΙΑ ΑΤΤΙΚΗΣ
ΔΗΜΟΣ ΚΕΡΑΤΣΙΝΙΟΥ-ΔΡΑΠΕΤΣΩΝΑΣ
ΔΙΕΥΘΥΝΣΗ ΤΕΧΝΙΚΩΝ ΥΠΗΡΕΣΙΩΝ

Έργο: ΚΑΤΑΣΚΕΥΗ ΒΡΕΦΟΝΗΠΙΑΚΟΥ ΣΤΑΘΜΟΥ
ΣΕ ΤΜΗΜΑ ΤΟΥ ΠΡΩΗΝ ΕΡΓΟΣΤΑΣΙΟΥ ΚΑΧΡΑΜΑΝΟΓΛΟΥ

Μελετητής: **Δ/ΝΣΗ ΤΕΧΝΙΚΩΝ ΥΠΗΡΕΣΙΩΝ**
(ΤΜΗΜΑ ΜΕΛΕΤΩΝ)
ΙΑΝΟΥΑΡΙΟΣ 2019
ΚΛΙΜΑΚΑ: 1: 50

Θέμα: **ΜΕΛΕΤΗ ΕΦΑΡΜΟΓΗΣ**
ΚΑΤΟΨΗ ΥΠΟΓΕΙΟΥ
ΚΤΙΡΙΟ 4.
ΜΕΛΕΤΗ ΠΑΘΗΤΙΚΗΣ ΠΥΡΟΠΡΟΣΤΑΣΙΑΣ
Αρ. Σχεδίου: **ΠΑ4--4.1**

ΟΙ ΣΥΝΤΑΞΑΝΤΕΣ	Ο ΠΡΟΪΣΤΑΜΕΝΟΣ	ΘΕΩΡΗΘΗΚΕ Ο ΔΝΤΗΣ
Α. ΖΟΓΡΑΦΟΥ ΠΟΛΙΤΙΚΟΣ ΜΗΧΑΝΙΚΟΣ Π.Ε.		
Χ. ΓΕΩΡΓΑ ΑΡΧΙΤΕΚΤΩΝ ΜΗΧΑΝΙΚΟΣ	Ν. ΓΚΑΜΑΛΗΣ ΜΗΧΑΝΟΛΟΓΟΣ ΜΗΧΑΝΙΚΟΣ Τ.Ε.	Ο ΔΝΤΗΣ Τ.Υ. Δ. ΑΓΓΕΛΑΚΗΣ ΠΟΛΙΤΙΚΟΣ ΜΗΧΑΝΙΚΟΣ Π.Ε.
Ε. ΚΑΜΠΟΥΡΗ ΑΡΧΙΤΕΚΤΩΝ ΜΗΧΑΝΙΚΟΣ		