

$$\Sigma B'_{\text{EN}} = 9.00 \times 7.50 = 67.50 \text{ M}^2$$

$$V'_{\text{EN}} =$$

$$\Phi Q T I \Sigma M O Z - A E P I \Sigma M O Z$$

$$\Sigma \times I = 8.50 \times 7.00 = 59.50 \text{ M}^2$$

$$\Sigma \Phi = \frac{59.50}{10} = 5.95$$

$$\Sigma K = 11 \text{ TEM} \times 140 \times 140 = 784$$

$$11 \text{ TEM} \times 280 \times 140 = 392$$

$$11 \text{ TEM} \times 280 \times 230 = 6.44$$

$$18.20 \text{ M}^2 > 5.95$$

$$V'_{\Sigma'} \text{ ΕΠΙΛΕ ΔΕΥ.}$$

$$9.00 \times 7.50 \times 3.20 = 216.00 \text{ M}^3$$

$$9.00 \times 4.50 \times 1.00/2 (6 \text{ τεμ}) = 33.75 \text{ M}^3$$

$$249.75 \text{ M}^3$$

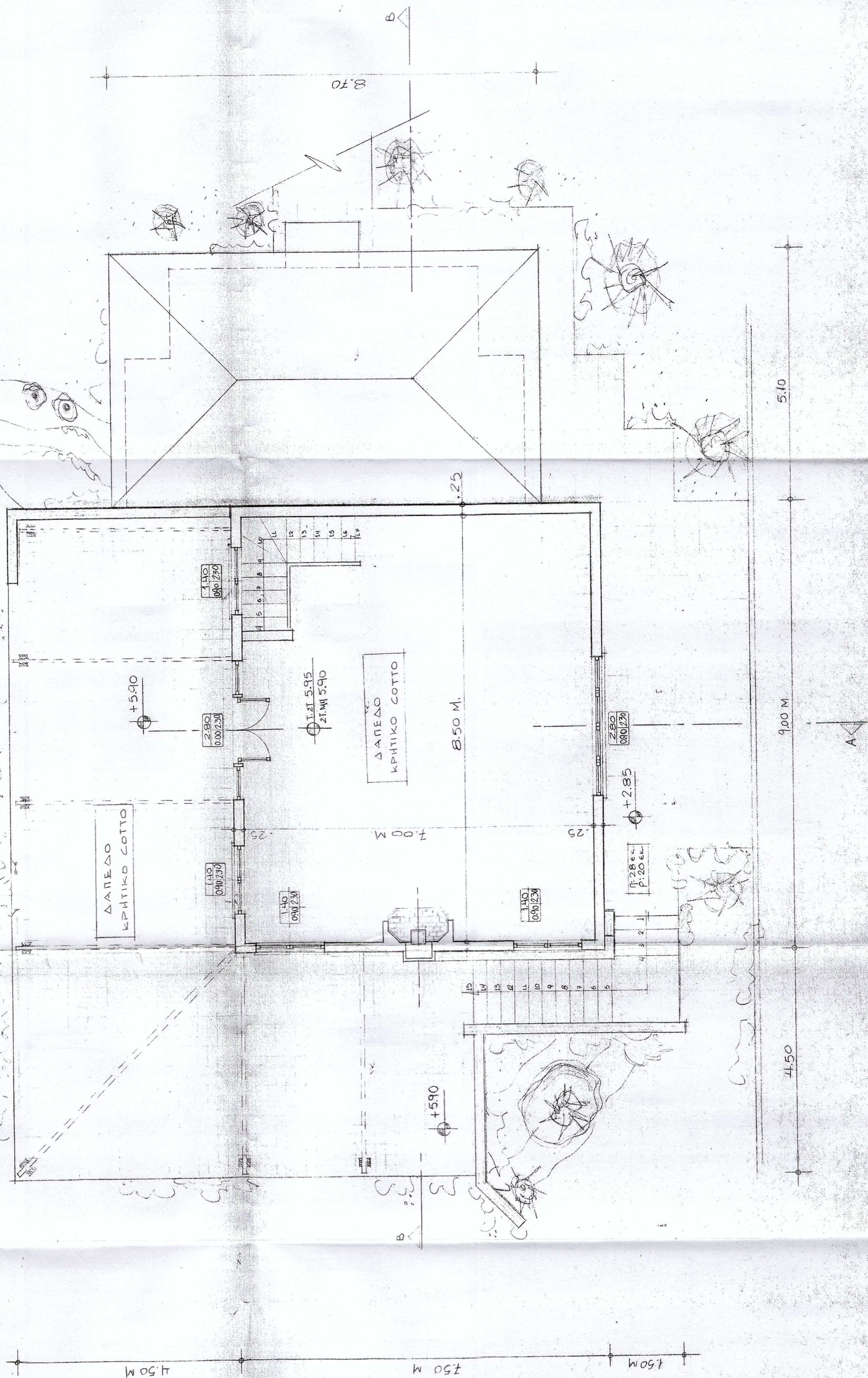

ΕΛΛΗΝΙΚΗ ΔΗΜΟΚΡΑΤΙΑ  
ΝΟΜ. ΔΙΑΜ. ΠΕΙΡΑΙΩΣ  
ΔΗΜΟΣ ΔΡΑΠΕΤΣΙΩΝΑΣ

ΕΡΓΟ: ΑΝΑΠΛΑΣΗ ΠΕΡΙΟΧΗΣ ΚΑΣΤΡΑΚΙΟΥ  
ΤΟΠΟΣ: ΚΑΣΤΡΑΚΙ - ΔΡΑΠΕΤΣΙΩΝΑ

ΑΝΑΔΟΧΟΣ: ΚΟΜΒΟΣ ΕΛΛΑΣ Α.Ε.  
ΑΝΩΝΥΜΟΣ ΒΙΟΜΗΧΑΝΙΚΗ ΕΜΠΟΡΙΚΗ ΤΕΧΝΙΚΗ ΕΤΑΙΡΙΑ  
ΕΔΡΑ: ΑΓ. ΠΑΡΑΣΚΕΥΗ - ΜΕΣΟΓΕΙΩΝ 354  
ΤΗΛ: 6546675 - 7, 6533352 FAX: 6535734

ΜΕΛΕΤΗ  
ΑΡΧΙΤΕΚΤΟΝΙΚΗ  
ΣΤΑΔΙΟ ΜΕΛΕΤΗΣ  
ΕΦΑΡΜΟΓΗΣ  
ΣΥΝΤΑΞΗ  
ΑΝΑΘΕΩΡΗΣΗ: 0  
ΑΡ. ΜΕΛΕΤΗΣ  
ΗΜΕΡΟΜΗΝΙΑ  
ΜΑΡΤΙΟΣ 2000

Το παρόν Συνοδεύει το αριθ.  
2227/00... Εγγράφο της  
Β' Εφορίας Πρωτοδικών  
& Επαρτηνών Αρχαιοτήτων  
Εντός των Αρχαιοτήτων

ΜΕΛΕΤΗ ΕΦΑΡΜΟΓΗΣ

ΘΕΜΑ ΣΧΕΔΙΟΥ  
ΔΗΜΟΤΙΚΟ ΑΝΑΨΥΚΤΗΡΙΟ  
- ΚΑΤΩΦΗ ΒΙΕΠΙΠΕΔΟΥ (4595<sub>μ</sub>)

A.11

ΟΜΑΔΑ ΜΕΛΕΤΗΣ

ΑΡΧΙΤΕΚΤΟΝΕΣ  
ΠΑΡΑΣΧΟΣ ΚΑΡΑΒΑΚΗΣ  
ΠΑΝΑΓΙΩΤΗΣ ΔΡΑΚΑΤΟΣ

ΠΟΛΙΤΙΚΟΣ ΜΗΧΑΝΙΚΟΣ  
ΙΩΑΝΝΗΣ ΔΡΑΜΟΥΝΤΑΝΗΣ

ΜΗΧΑΝΟΛΟΓΟΙ - ΗΛΕΚΤΡΟΛΟΓΟΙ  
ΑΘΑΝΑΣΙΑ ΣΑΧΝΙΚΑ  
ΝΙΚΟΛΑΟΣ ΧΡΙΣΤΟΦΥΛΛΑΚΗΣ

ΓΕΩΠΟΝΟΣ  
ΝΙΚΟΛΑΟΣ ΤΡΙΑΝΤΑΦΥΛΛΟΠΟΥΛΟΣ

ΠΑΡΑΣΧΟΣ Ε. ΚΑΡΑΒΑΚΑΚΗΣ  
ΔΙΠΛΩΜ. ΑΡΧΙΤΕΚΤΟΝ ΜΗΧΑΝΙΚΟΣ  
ΕΘΝΙΚΟΥ ΜΕΤΣΟΒΙΟΥ ΠΟΛΥΤΕΧΝΕΙΟΥ  
ΜΕΛΟΣ Τ.Ε.Ε. ΑΡΙΘΜΟΣ ΜΗΤΡΩΟΥ 4637  
ΣΗΡΗΝΗ 23 ΚΗΦΙΣΙΑ - ΤΗΛ. 8019889