ΤΟΜΗ S2- S2

Xref Z:\Sotiris\12meletes\1206MD-ΚΕΝΤΡΟ ΥΓΕΙΑΣ ΚΕΡΑΤΣΙΝΙ\ΥΡΟΜΝΗΜΑ OPSEWN.dwg

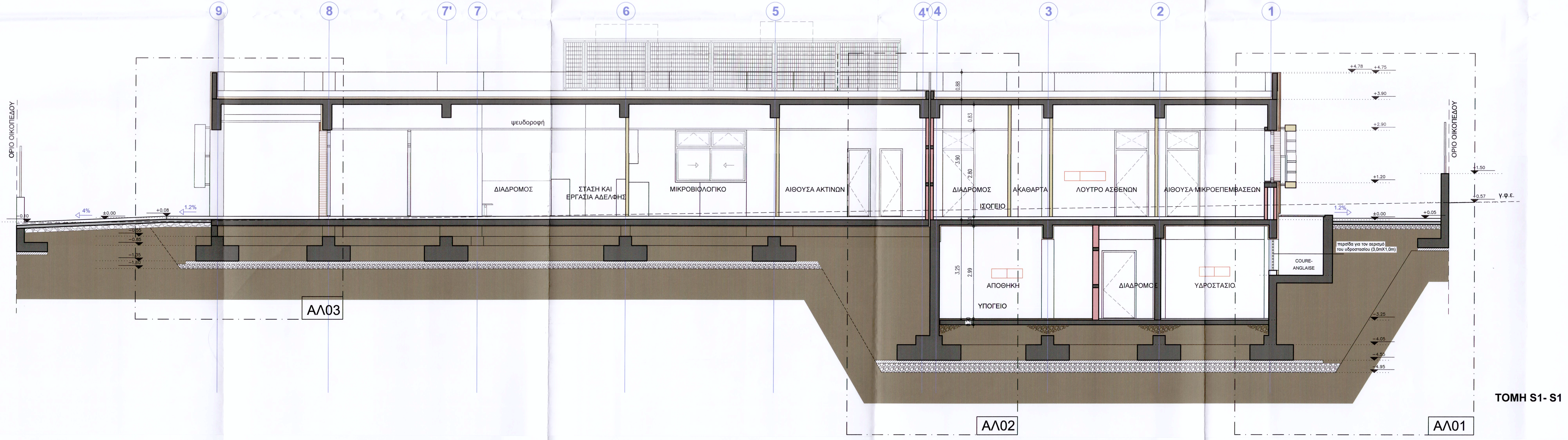

ΤΟΜΗ S1- S1

Φορέας	ΕΛΛΗΝΙΚΗ ΔΗΜΟΚΡΑΤΙΑ ΠΕΡΙΦΕΡΕΙΑ ΑΤΤΙΚΗΣ **ΔΗΜΟΣ ΚΕΡΑΤΣΙΝΙΟΥ-ΔΡΑΠΕΤΣΩΝΑΣ** ΔΙΕΥΘΥΝΣΗ ΤΕΧΝΙΚΩΝ ΥΠΗΡΕΣΙΩΝ	
Έργο	ΜΕΛΕΤΗ ΚΕΝΤΡΟΥ ΥΓΕΙΑΣ ΑΣΤΙΚΟΥ ΤΥΠΟΥ (ΚΕΡΑΤΣΙΝΙΟΥ) ΚΑΙ ΥΓΕΙΟΝΟΜΕΙΟΥ	
Μελετητές	ΤΕΧΝΙΚΗ ΥΠΗΡΕΣΙΑ	ΣΕΠΤΕΜΒΡΙΟΣ 2012
	ΤΜΗΜΑ ΜΕΛΕΤΩΝ	ΚΛΙΜΑΚΑ: 1:50
	ΑΡΧΙΤΕΚΤΟΝΙΚΗ ΜΕΛΕΤΗ ΕΦΑΡΜΟΓΗΣ	1206MD-O
Θέμα	**ΤΟΜΕΣ S1-S1, S2- S2**	Αρ. Σχεδίου **AT01**

ΕΛΛΗΝΙΚΗ ΔΗΜΟΚΡΑΤΙΑ
ΣΥΜΒΟΥΛΙΟ ΑΡΧΙΤΕΚΤΟΝΙΚΗΣ
ΠΕΡΙΦ. ΕΝΟΤΗΤΑ ΠΕΙΡΑΙΑ
ΘΕΤΙΚΗ ΓΝΩΜΟΔΟΤΗΣΗ
Σύμφωνα με το 17/20 πρακτικό με την προϋπόθεση ότι τηρούνται οι πολεοδομικές & περί αρχιτεκτονικών διαγωνισμών διατάξεις
Πειραιάς 7.11.13
Ο/Η Πρόεδρος
Τα μέλη
Μεϊμάρογλου Φανή

ΔΗΜΟΣ ΚΕΡΑΤΣΙΝΙΟΥ - ΔΡΑΠΕΤΣΩΝΑΣ
ΥΠΗΡΕΣΙΑ ΔΟΜΗΣΗΣ
ΘΕΩΡΗΘΗΚΕ
ΩΣ ΠΡΟΣ ΤΗΝ ΠΛΗΡΟΤΗΤΑ
ΒΑΣΕΙ ΤΗΣ ΠΑΡ. 8 ΤΟΥ ΑΡΘΡΟΥ 2 ΤΗΣ Κ.Υ.Α. ΜΕ ΑΡ.
ΟΙΚ. 7533/13-2-2012
(ΦΕΚ 251/Β/13-2-12)
2 ΙΑΝ. 2014
ΕΛΕΝΑ Ι. ΚΟΥΣΤΟΥΛΙΔΗ
ΑΡΧΙΤΕΚΤΩΝ ΜΗΧΑΝΙΚΟΣ Ε.Μ.Π

Ο ΣΥΝΤΑΞΑΣ

Ε. ΓΚΙΕΡΓΚΙΕΛ

Ο προϊστάμενος του τμήματος συγκοινωνιακών - κτιριακών έργων & υπαίθριων χώρων.

Νικόλαος Γεωργαράς
Αγρ. & Τοπογράφος Μηχανικός Ε.Μ.Π.

ΘΕΩΡΗΘΗΚΕ
Ο Δ/ΝΤΗΣ Τ.Υ.
Λ. ΚΑΣΕΝΟΓΛΟΥ

DIMITRIOS ANGELAKIS

Ακριβές Αντίγραφο
Ο Δ/ντής Τ.Υ.